Icteria virens pop. 1

Présent
Présence attendue
Historique
Reproduction
Reproduction possible

Cartographie automatisée des aires de répartition basée sur les écosystèmes (EBAR)

Date de création : 13 octobre 2024; Version : 1.0; Étape : Généré automatiquement; Portée : Canadienne

Synonymes utilisés : Aucun

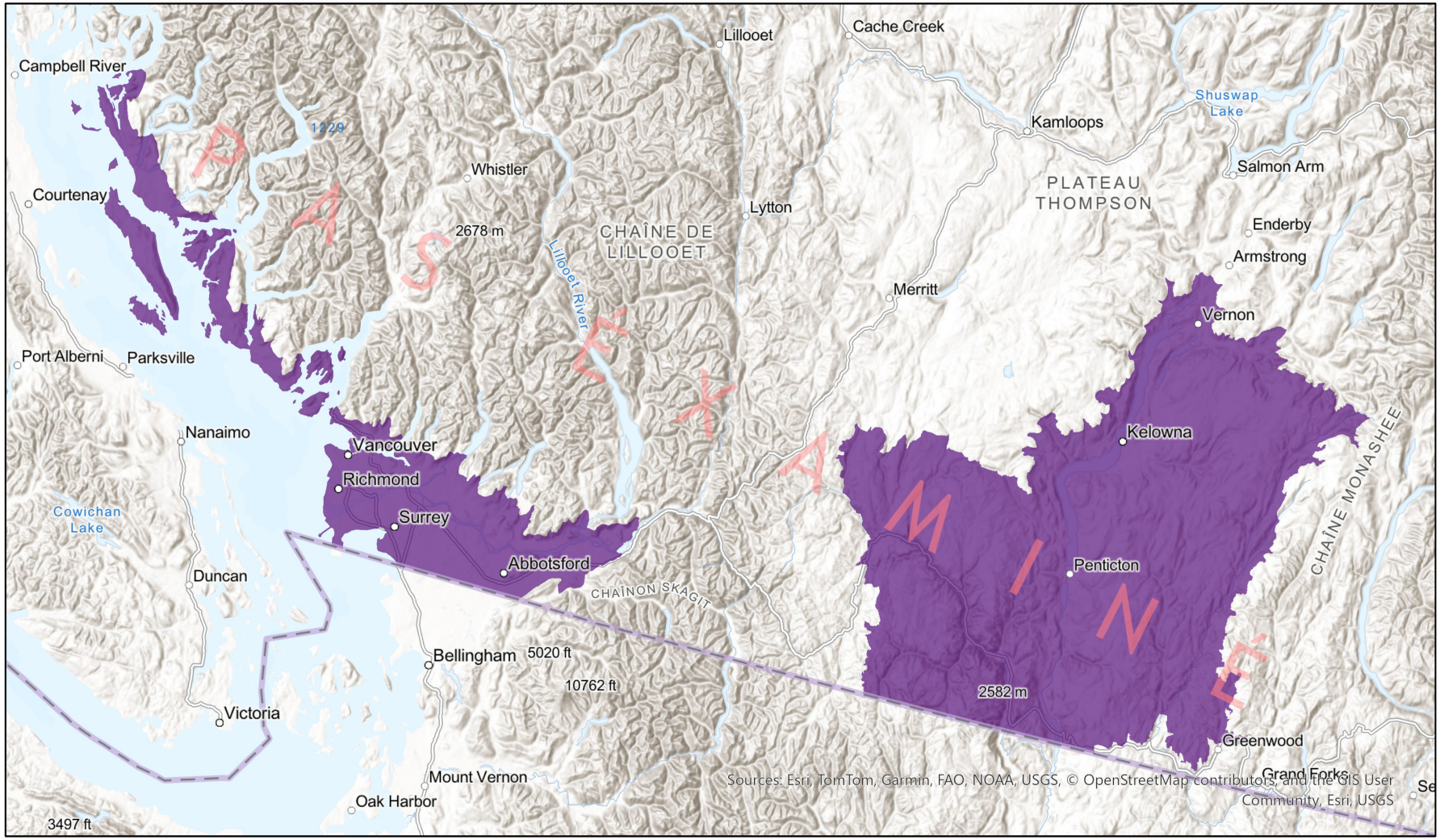

0 40 80 km

Enregistrements d'entrée - 6 eBird (2010-2021), 6 iNaturalist.ca (2016-2020), 1 iNaturalist.ca (coordonnées originales pour les données masquées) (2023); Avis d'experts -

Centre de la carte : 121.434°O 49.6511°N

© NatureServe Canada 2026 sous CC BY 4.0. EBAR fournie une information relativement imprécise qui ne doit pas être utilisée en toutes circonstances (à éviter pour les utilisations ou analyses qui nécessitentun niveau élevé de précision de localisation des espèces). Veuillez consulter tous les avertissements disponible dans les métadonnées.

Métadonnées pour cartographie automatisée des aires de répartition basée sur les écosystèmes (EBAR)

Avertissement : Les versions anglaises des produits et documents EBAR sont les versions officielles, car il n'existe pas toujours de traductions françaises officielles pour certains termes et textes dans le base de donnée du projet EBAR.

Espèce

Nom scientifique national :	*Icteria virens pop. 1*
Nom scientifique référence :	Committee on the Status of Endangered Wildlife in Canada (COSEWIC). 2011. COSEWIC Assessment Results. November 2011.
Nom anglais national :	Yellow-breasted Chat auricollis subspecies (Southern Mountain population)
Nom français national :	Paruline polyglotte de la sous-espèce auricollis (Population des montagnes du Sud)
Identifiant national de l'élément :	777463
Identifiant mondial de l'élément :	777442 (aller à NatureServe Explorer)
Code de l'élément :	ABPBX24013
Type d'endémisme :	N
Nom COSEPAC Canadien :	
Identifiant COSEPAC Canadien :	42
Nom commun anglais de COSEPAC :	Yellow-breasted Chat auricollis subspecies (Southern Mountain population)
Nom commun français de COSEPAC :	Paruline polyglotte de la sous-espèce auricollis (Population des montagnes du Sud)

Rang de précarité / rang de priorité de conservation

Rang mondial :	G5TNRQ
Rang national (Canada) :	N1N2B (révisée 2012)
Rang infranational (provinces et territoires du Canada) :	Aucun
Rang national (États-Unis) :	Aucun
Rang infranational (États des États-Unis) :	Aucun
Rang national (Mexique) :	Aucun
Rang infranational (Entités fédératives du Mexique) :	Aucun
Statut canadien en vertu de la LEP (Loi canadienne sur les espèces en péril) :	Endangered/En voie de disparition (05 juin 2003)
Statut canadien du COSEPAC :	En voie de disparition
Statut américain en vertu de la Loi américaine sur les espèces menacées :	Aucun

Carte de l'aire de répartition

Date de création :	13 octobre 2024
Version :	1.0
Étape :	Généré automatiquement
Portée :	Canadienne
Métadonnées :	Espèce primaire - *Icteria virens pop. 1* ; Espèces secondaires - *Icteria virens auricollis* (Deppe, 1830) Enregistrements d'entrée - 6 eBird (2010-2021), 6 iNaturalist.ca (2016-2020), 1 iNaturalist.ca (coordonnées originales pour les données masquées) (2023); Avis d'experts -
Commentaires :	Carte de répartition limitée à la Colombie-Britannique. (traduit par DeepL)
Avertissement :	Veuillez consulter notre document sur les méthodes avant d'utiliser EBAR. Les informations fournies par les aires de répartition sont relativement imprécises et elles ne doivent pas être utilisées pour des applications ou des analyses nécessitant un grande précision de la localisation des espèces. Elles peuvent être utilisées à des fins d'analyses préliminaires ou pour des fins d'éducation. L'absence de données dans certaines zones géographiques ne signifie pas nécessairement qu'aucune espèce n'est présente dans ces zones. Les ecoshapes avec une valeur de présence ne signifie pas nécessairement qu'une espèce est présente dans toute la zone géographique.
Définitions de présence :	(Veuillez consulter les précisions ci-dessus pour connaître les exceptions) Présente - l'élément est présent dans l'ecoshape selon les observations colligées, les occurrences documentées, les caractéristiques décrites, l'habitat essentiel fédéral canadien ou l'avis d'experts. Présence attendue - l'élément pourrait être présent selon l'avis d'experts ou l'ecoshape chevauche l'aire de répartition estimé ou le modèle d'habitat potentiel. Historique - toutes les occurrences des éléments (EO) dans l'ecoshape proviennent d'observations datant de plus de 40 ans (H ou H?) ou d'occurrences d'éléments extirpées (disparue du territoire) ou éteint (disparue à l'échelle du monde) (X our X?), ou l'avis d'experts selon lequel l'espèce est éteinte ou historique.
Définitions des types d'utilisation :	(Veuillez consulter les informations complémentaires ci-dessus pour connaître les exceptions éventuelles) Reproduction - l'espèce est considérée comme se reproduisant dans l'ecoshape sur la base des codes de reproduction et de comportement eBird ou de l'avis d'experts. Reproduction possible - il est probable ou possible que l'espèce se reproduise dans l'ecoshape sur la base des informations disponibles sur eBird, dans l'Atlas des oiseaux nicheurs ou des informations provenant des différentes juridictions à partir des cotes de comportement ou sur la base de l'avis d'experts.
Projection cartographique :	Système de coordonnées projetées conique équivalente d'Albers (WKID 4269)

Crédits

Citation suggérée :	NatureServe Canada, 2026. Cartographie automatisée des aires de répartition basée sur les écosystèmes (EBAR) pour [insérer le nom de l'espèce, la version, la portée]. Ottawa, Canada. Extrait de [insérer l'URL] le [insérer la date]
Licence:	Le projet de cartographie automatisée des aires de répartition basée sur les écosystèmes (EBAR), © NatureServe Canada 2026 sous CC BY 4.0 (creativecommons.org/licenses/by/4.0/deed.fr)
Site web du projet :	www.natureserve.org/canada/ebar
Contact :	ebar-kba@natureserve.ca
Références d'entrée :	eBird - eBird Basic Dataset. Version: EBD_relMar-2022. Cornell Lab of Ornithology, Ithaca, New York. Mar 2022. eBird: An online database of bird distribution and abundance [web application]. eBird, Cornell Lab of Ornithology, Ithaca, New York. Available: http://www.ebird.org iNaturalist.ca - California Academy of Sciences and the National Geographic Society iNaturalist.ca (coordonnées originales pour les données masquées) - California Academy of Sciences and the National Geographic Society
Réviseurs par taxon :	Réviseurs par taxon