Taxidea taxus jeffersonii

- Présent
- Présence attendue
- Historique

Cartographie automatisée des aires de répartition basée sur les écosystèmes (EBAR)

Date de création : 17 mars 2026; Version : 1.0; Étape : Généré automatiquement; Portée : Canadienne

Synonymes utilisés : Aucun

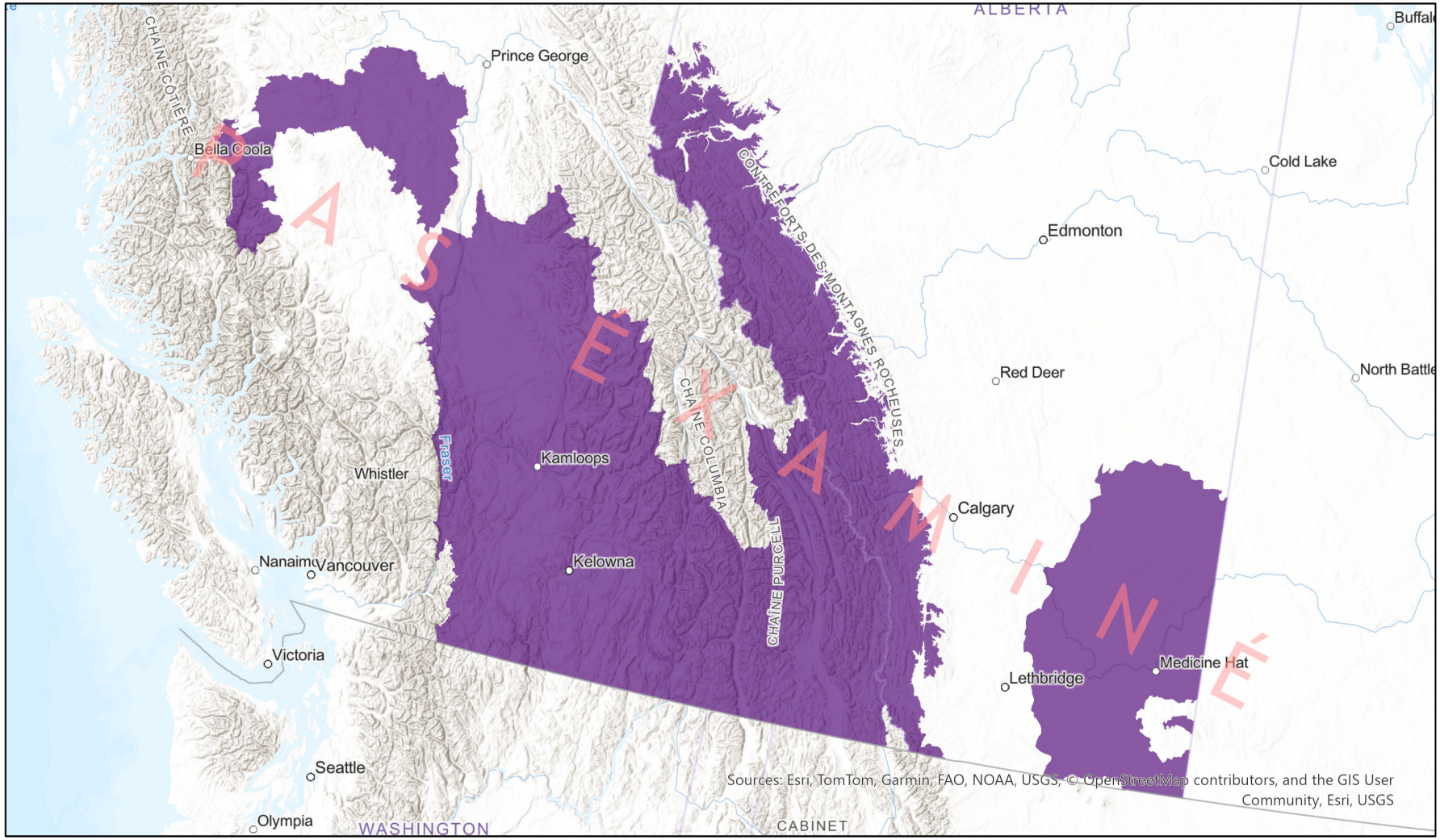

0 125 250 km

Centre de la carte : 117.8212°O 51.4481°N

Enregistrements d'entrée - 2421 Observations tirées de l'enquête menée en Colombie-Britannique (1968-2020), 1431 Observations télémétriques en Colombie-Britannique (1996-2002), 62 ECCC Habitat essentiel (2024), 5 iDigBio (1889-1945), 15 iNaturalist.ca (2015-2024), 2 iNaturalist.ca (coordonnées originales pour les données masquées) (2022-2025), 1 VertNet (1889); Avis d'experts -

© NatureServe Canada 2026 sous CC BY 4.0. EBAR fournie une information relativement imprécise qui ne doit pas être utilisée en toutes circonstances (à éviter pour les utilisations ou analyses qui nécessitentun niveau élevé de précision de localisation des espèces). Veuillez consulter tous les avertissements disponible dans les métadonnées.

Métadonnées pour cartographie automatisée des aires de répartition basée sur les écosystèmes (EBAR)

Avertissement : Les versions anglaises des produits et documents EBAR sont les versions officielles, car il n'existe pas toujours de traductions françaises officielles pour certains termes et textes dans le base de donnée du projet EBAR.

Espèce

Nom scientifique national :	*Taxidea taxus jeffersonii* (Harlan, 1825)
Nom scientifique référence :	Hall, E. R. 1981a. The Mammals of North America, second edition. Vols. I & II. John Wiley & Sons, New York, New York. 1181 pp.
Nom anglais national :	American Badger jeffersonii subspecies
Nom français national :	Blaireau d'Amérique de la sous-espèce jeffersonii
Identifiant national de l'élément :	741369
Identifiant mondial de l'élément :	741366 (aller à NatureServe Explorer)
Code de l'élément :	AMAJF04014
Type d'endémisme :	N
Nom COSEPAC Canadien :	
Identifiant COSEPAC Canadien :	622
Nom commun anglais de COSEPAC :	
Nom commun français de COSEPAC :	

Rang de précarité / rang de priorité de conservation

Rang mondial :	G5T5 (révisée 05 avril 2016)
Rang national (Canada) :	N2 (révisée 2017)
Rang infranational (provinces et territoires du Canada) :	Aucun
Rang national (États-Unis) :	Aucun
Rang infranational (États des États-Unis) :	Aucun
Rang national (Mexique) :	Aucun
Rang infranational (Entités fédératives du Mexique) :	Aucun
Statut canadien en vertu de la LEP (Loi canadienne sur les espèces en péril) :	Endangered/En voie de disparition (05 juin 2003)
Statut canadien du COSEPAC :	Aucun
Statut américain en vertu de la Loi américaine sur les espèces menacées :	Aucun

Carte de l'aire de répartition

Date de création :	17 mars 2026
Version :	1.0
Étape :	Généré automatiquement
Portée :	Canadienne
Métadonnées :	Espèce primaire - *Taxidea taxus jeffersonii* (Harlan, 1825) Enregistrements d'entrée - 2421 Observations tirées de l'enquête menée en Colombie-Britannique (1968-2020), 1431 Observations télémétriques en Colombie-Britannique (1996-2002), 62 ECCC Habitat essentiel (2024), 5 iDigBio (1889-1945), 15 iNaturalist.ca (2015-2024), 2 iNaturalist.ca (coordonnées originales pour les données masquées) (2022-2025), 1 VertNet (1889); Avis d'experts -
Commentaires :	Aucun
Avertissement :	Veuillez consulter notre document sur les méthodes avant d'utiliser EBAR.

Les informations fournies par les aires de répartition sont relativement imprécises et elles ne doivent pas être utilisées pour des applications ou des analyses nécessitant un grande précision de la localisation des espèces. Elles peuvent être utilisées à des fins d'analyses préliminaires ou pour des fins d'éducation.

L'absence de données dans certaines zones géographiques ne signifie pas nécessairement qu'aucune espèce n'est présente dans ces zones.

Les ecoshapes avec une valeur de présence ne signifie pas nécessairement qu'une espèce est présente dans toute la zone géographique.

Définitions de présence : (Veuillez consulter les précisions ci-dessus pour connaître les exceptions)

Présente - l'élément est présent dans l'ecoshape selon les observations colligées, les occurrences documentées, les caractéristiques décrites, l'habitat essentiel fédéral canadien ou l'avis d'experts.

Présence attendue - l'élément pourrait être présent selon l'avis d'experts ou l'ecoshape chevauche l'aire de répartition estimé ou le modèle d'habitat potentiel.

Historique - toutes les occurrences des éléments (EO) dans l'ecoshape proviennent d'observations datant de plus de 40 ans (H ou H?) ou d'occurrences d'éléments extirpées (disparue du territoire) ou éteint (disparue à l'échelle du monde) (X our X?), ou l'avis d'experts selon lequel l'espèce est éteinte ou historique.

Définitions des types d'utilisation : (Veuillez consulter les informations complémentaires ci-dessus pour connaître les exceptions éventuelles)

Reproduction - l'espèce est considérée comme se reproduisant dans l'ecoshape sur la base des codes de reproduction et de comportement eBird ou de l'avis d'experts.

Reproduction possible - il est probable ou possible que l'espèce se reproduise dans l'ecoshape sur la base des informations disponibles sur eBird, dans l'Atlas des oiseaux nicheurs ou des informations provenant des différentes juridictions à partir des cotes de comportement ou sur la base de l'avis d'experts.

Projection cartographique : Système de coordonnées projetées conique équivalente d'Albers (WKID 4269)

Crédits

Citation suggérée :	NatureServe Canada, 2026. Cartographie automatisée des aires de répartition basée sur les écosystèmes (EBAR) pour [insérer le nom de l'espèce, la version, la portée]. Ottawa, Canada. Extrait de [insérer l'URL] le [insérer la date]
Licence:	Le projet de cartographie automatisée des aires de répartition basée sur les écosystèmes (EBAR), © NatureServe Canada 2026 sous CC BY 4.0 (creativecommons.org/licenses/by/4.0/deed.fr)
Site web du projet :	www.natureserve.org/canada/ebar
Contact :	ebar-kba@natureserve.ca
Références d'entrée :	Observations tirées de l'enquête menée en Colombie-Britannique - Centre de données sur la conservation de la Colombie-Britannique Observations télémétriques en Colombie-Britannique - Centre de données sur la conservation de la Colombie-Britannique ECCC Habitat essentiel - Environnement et Changement climatique Canada iDigBio - Integrated Digital Biocollection iNaturalist.ca - California Academy of Sciences and the National Geographic Society iNaturalist.ca (coordonnées originales pour les données masquées) - California Academy of Sciences and the National Geographic Society VertNet - National Science Foundation
Réviseurs par taxon :	Réviseurs par taxon